



04.11.2025

GEG und BEG sicher anwenden – alle Nachweise und Energieausweise einfach im Griff mit dem BKI Energieplaner 2026

BKI Energieplaner 2026 – stets aktuell bei GEG und BEG

Der neue **BKI Energieplaner 2026** unterstützt Architekten, Ingenieure und Energieberater zuverlässig bei der strukturierten und normgerechten Energieberatung sowie -planung nach **GEG** und **BEG**. Die Software gewährleistet durch regelmäßige Updates eine stets aktuelle Arbeitsgrundlage gemäß geltender Gesetze, Verordnungen und DIN-Normen.

Zertifizierte Qualität und anerkannte Nachweise

Der BKI Energieplaner gehört zu den von der **BAFA** für die Erstellung eines **individuellen Sanierungsfahrplans (iSFP)** gelisteten Energieberatungsprogrammen. Zudem trägt die Software als Mitglied der **18599 Gütegemeinschaft** deren **Gütesiegel** als validierte **DIN V 18599-Software**.

Neuerungen in der Version 2026

Mit dem GEG und der BEG wurden in den vergangenen Jahren zahlreiche Novellen umgesetzt. Alle relevanten Änderungen sind im BKI Energieplaner über regelmäßige **Service-Updates** aktuell verfügbar.

Die Version 2026 bietet darüber hinaus eine **optimierte Dateneingabe** mit gewohnter Übersichtlichkeit und Bedienfreundlichkeit. Aktualisiert wurden außerdem die **Kostendaten für Bestandsgebäude** auf Basis der BKI Elementarten, um eine präzise Investitionskosten-Ermittlung zu ermöglichen.

Neu ist eine **COM-Schnittstelle** für den einfachen **Datenabgleich** zwischen dem BKI Energieplaner 2026 und der 3D-Gebäudeplanungssoftware **BKI E-CAD 6** – für eine einfache, effiziente Zusammenarbeit zwischen Modell- und Energiedaten.

Nachhaltigkeitsbewertung integriert

Mit dem von der Gütegemeinschaft 18599 validierten Zusatzmodul zur **Ökobilanzierung nach QNG** können Energieberatende BEG-Nachweise für den **Klimafreundlichen Neubau (KFN)** sicher erstellen. Dabei unterstützt die direkte Verknüpfung der internen EP-Baustoffdatenbank mit den **Ökobilanzierungs-Rechenwerten 2023** eine präzise und nachvollziehbare Bewertung.

Der BKI Energieplaner 2026 ist in zwei Versionen erhältlich:

- **Basisversion:** für Nachweise und Energieausweise von **Wohngebäuden** (Neubau und Bestand).
- **Komplettversion:** enthält zusätzlich alle Komponenten für **Nichtwohngebäude**.

Beide Versionen bieten alle notwendigen Funktionen für Nachweise nach **GEG**, **Energieberatung** und **BEG**, einschließlich

- Lüftungskonzepten nach **DIN 1946-6**,
- Nachweisen zum **sommerlichen Wärmeschutz**,
- Eingabe von **Wärmebrückenzuschlägen** sowie
- einem integrierten **Berichtswerkzeug** für professionelle Beratungsberichte.

Dank der praxisorientierten Struktur und intuitiven Bedienung ist der BKI Energieplaner auch als **Schulungssoftware** an vielen Fortbildungseinrichtungen, Schulen und Hochschulen im Einsatz.

Kostenlos testen – mit 4-Wochen-Rückgabegarantie

Interessierte können den BKI Energieplaner 2026 oder die Schulungslizenz **vier Wochen lang unverbindlich testen** – inklusive der Zusatzmodule **Simulation sommerlicher Wärmeschutz** und **Ökobilanzierung nach QNG**.

Weitere Informationen und Bestellmöglichkeiten unter: www.bki.de/bki-ep2026

Ein ausführliches Benutzerhandbuch, integrierte Hilfefunktionen, die **kostenlose Fachhotline** sowie **kostenfreie Webinare** (inkl. Aufzeichnungen) den Einstieg und unterstützen den sicheren Einsatz der Software im Arbeitsalltag.

Webinare und Aufzeichnungen unter www.bki.de/webinare.

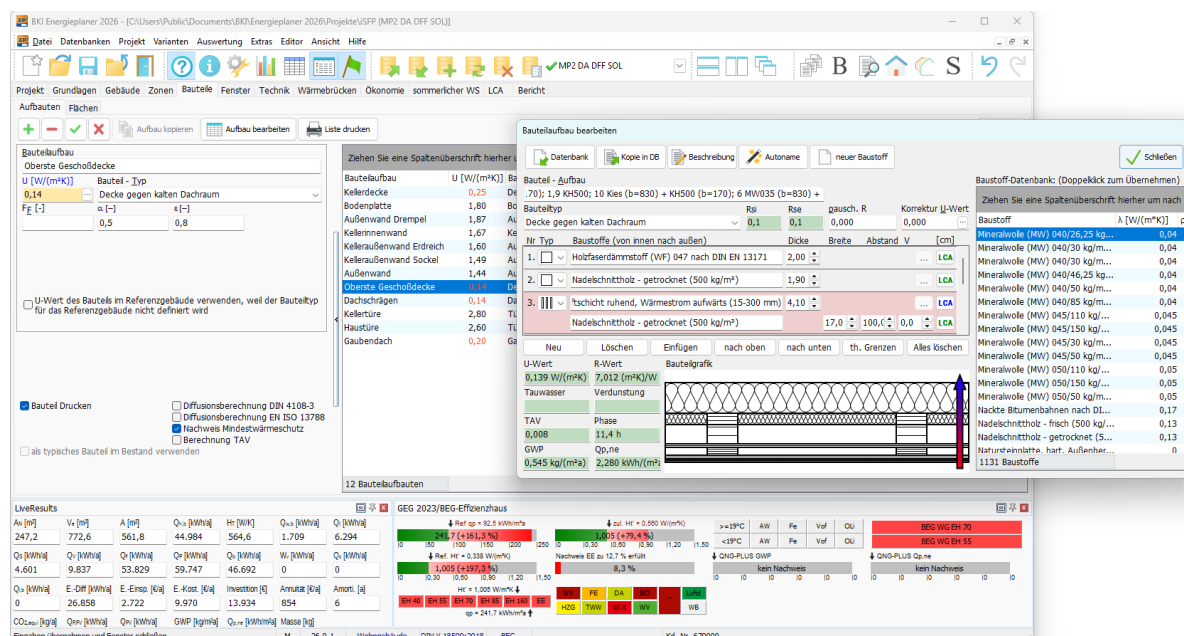

Weitere Informationen erhalten Sie über unsere Pressestelle:

Pressestelle

Baukosteninformationszentrum Deutscher Architektenkammern (BKI)

Seelbergstraße 4, 70372 Stuttgart

Telefon: 0711 954 854-78

Telefax: 0711 954 854-54

E-Mail: presse@bki.de

Internet: www.bki.de

Baukosteninformationszentrum Deutscher Architektenkammern GmbH

Hannes Spielbauer, Dipl.-Ing., Dipl. Wirtschaftsing. (FH)

Geschäftsführer

Seelbergstraße 4

70372 Stuttgart